

ระดับ สถาบัน

Form 1: OP_2017

มหาวิทยาลัยราชภัฏวไลยอลงกรณ์ ในพระบรมราชูปถัมภ์

การวิเคราะห์โครงสร้าง (Organizational Profile)

1. หลักสูตร การบริการที่สำคัญของสถาบันคือ

มหาวิทยาลัยราชภัฏวไลยอลงกรณ์ ในพระบรมราชูปถัมภ์ มีหลักสูตรที่เปิดสอนในระดับปริญญาตรี จนถึงระดับปริญญาเอก รวม 22 หลักสูตร 65 สาขาวิชา จำแนกตามระดับหลักสูตร และสาขาวิชา ดังนี้

ระดับการศึกษา	จำนวนหลักสูตร	จำนวนสาขาวิชา
ระดับปริญญาตรี 4 ปี	12	44
ระดับปริญญาตรี 5 ปี	1	9
ระดับประกาศนียบัตรบัณฑิต	1	1
ระดับปริญญาโท	4	6
ระดับปริญญาเอก	4	5
รวม	22	65

ด้านการบริการ ให้บริการแก่สังคมครอบคลุมทุกภารกิจของมหาวิทยาลัย ทั้งในด้านบริการ ด้านการศึกษา วิจัย และการบริการวิชาการ โดยสนับสนุนงบประมาณให้แก่ บุคลากร นักศึกษาในสังกัดเพื่อสร้างสรรค์งานวิจัย และส่งเสริมสนับสนุนให้เผยแพร่ผลงานระดับชาติและนานาชาติ เพื่อประโยชน์ต่อแวดวงวิชาการ อีกทั้งการบริการวิชาการแก่ชุมชน ตลอดจนส่งเสริมให้บุคลากรได้พัฒนาศักยภาพในด้านต่างๆ

และเชิงความสำคัญต่อความสำเร็จของสถาบันคือ

.....

.....

.....

2. สมรรถนะหลักของสถาบันคือ

1. การผลิตและพัฒนาครูโดยยึดหลักปรัชญาของเศรษฐกิจพอเพียงและให้มีทักษะในศตวรรษที่ 21
2. การจัดการเรียนรู้เชิงผลิตภาพ (Productive Learning) ที่ตอบสนองต่อการบริหารงานยุคดิจิทัล

ความสัมพันธ์กับพันธกิจหลักคือ

1. บัณฑิตมีคุณภาพมาตรฐาน มีทักษะในการคิดวิเคราะห์ และการเรียนรู้ตลอดชีวิต มีศักยภาพสอดคล้องกับการพัฒนาประเทศ
2. วิจัยและนวัตกรรมสามารถแก้ไขปัญหาหรือเสริมสร้างความเข้มแข็งของท้องถิ่น เพื่อความมั่นคง มั่งคั่ง ยั่งยืนของประเทศ
3. ประชาชนสามารถดำรงชีวิตโดยใช้หลักปรัชญาของเศรษฐกิจพอเพียง เศรษฐกิจชุมชนเข้มแข็ง ประชาชนมีความสุข และมีรายได้เพิ่มขึ้น
4. บัณฑิต และผู้มีส่วนได้เสียมีคุณธรรม ศีลธรรม จริยธรรม จิตสำนึกที่ดีต่อสังคมโดยรวมรักษามรดกทางวัฒนธรรมและเข้าใจในสังคมพหุวัฒนธรรม
5. มหาวิทยาลัยมีคุณภาพ มาตรฐาน โปร่งใส และธรรมาภิบาลตอบสนองต่อความต้องการประเทศ และเป็นที่ยอมรับต่อประชาชน

3. พันธกิจ/วิสัยทัศน์/ปรัชญา ค่านิยมของสถาบัน

พันธกิจ

1. ยกระดับการผลิตครู และพัฒนาศักยภาพมนุษย์ โดยกระบวนการจัดการเรียนรู้เชิงผลิตภาพ (Productive Learning) สร้างเครือข่ายความร่วมมือตามรูปแบบประชารัฐเพื่อพัฒนาท้องถิ่น โดยยึดหลักปรัชญาของเศรษฐกิจพอเพียง
2. พัฒนาการวิจัยและนวัตกรรมเพื่อตอบสนองต่อการแก้ไขปัญหาของท้องถิ่นและเป็นต้นแบบที่สามารถนำไปใช้ประโยชน์ในพัฒนาคุณภาพชีวิต และความเข้มแข็งของท้องถิ่น
3. ประสานความร่วมมือระหว่างมหาวิทยาลัยและผู้มีส่วนได้ส่วนเสีย เพื่อพัฒนางานพันธกิจสัมพันธ์ และถ่ายทอด เผยแพร่โครงการอันเนื่องมาจากพระราชดำริ เพื่อขยายผลการปฏิบัติไปสู่ประชาชนในท้องถิ่นอย่างเป็นรูปธรรม
4. ส่งเสริมศาสนา ศิลปวัฒนธรรม วรรณคดี สร้างจิตสำนึกทางวัฒนธรรมและการเรียนรู้ต่างวัฒนธรรม อนุรักษ์ฟื้นฟูและเผยแพร่มรดกทางวัฒนธรรม พัฒนาระบบการบริหารจัดการศิลปวัฒนธรรมที่นำไป ต่อยอดสู่เศรษฐกิจสร้างสรรค์
5. พัฒนาระบบการบริหารจัดการที่เป็นเลิศ มีธรรมาภิบาลเพื่อเป็นต้นแบบของการพัฒนามหาวิทยาลัยอย่างยั่งยืน

วิสัยทัศน์

มหาวิทยาลัยต้นแบบแห่งการผลิตครูพัฒนาศักยภาพมนุษย์โดยยึดหลักปรัชญาของเศรษฐกิจพอเพียง และสร้างนวัตกรรมเพื่อพัฒนาท้องถิ่นให้มั่นคง มั่งคั่ง ยั่งยืน

ค่านิยม

- V : Visionary เป็นผู้รอบรู้ และมีวิสัยทัศน์
- A : Activeness ทำงานเชิงรุก ริเริ่มสร้างสรรค์
- L : Like and learn สนใจใฝ่เรียนรู้อย่างต่อเนื่อง
- A : Adaptive ปรับตัวได้ดี พร้อมนำการเปลี่ยนแปลง
- Y : Yields สร้างผลงานเป็นที่ประจักษ์
- A : Acceptance and Friendliness เป็นที่ยอมรับในการเป็นกัลยาณมิตร

4. จำนวนและกลุ่มบุคลากร และข้อกำหนดด้านการศึกษาของแต่ละกลุ่ม

ปีการศึกษา 2559 มหาวิทยาลัยราชภัฏวไลยอลงกรณ์ ในพระบรมราชูปถัมภ์ มีบุคลากรจำนวนทั้งสิ้น 996 คน ประกอบด้วย บุคลากรสายวิชาการ จำนวน 503 คน และบุคลากรสายสนับสนุน จำนวน 493 คน จำแนกได้ดังนี้ ปัจจัยหลักที่ส่งเสริมให้พวกเขาทำงานเพื่อบรรลุเป้าหมายและพันธกิจขององค์กรคือ

ประเภทบุคลากร	สายงาน		รวม
	สายวิชาการ	สายสนับสนุน	
ข้าราชการ	92	12	104
พนักงานมหาวิทยาลัย	410	224	634
พนักงานราชการ	-	22	22
อาจารย์ประจำตามสัญญาจ้าง	1	-	1
เจ้าหน้าที่ประจำตามสัญญาจ้าง	-	30	30
ลูกจ้างประจำ	-	20	20
ลูกจ้างชั่วคราว	-	185	185
รวม	503	493	996

ข้อกำหนดด้านการศึกษา จำแนกตามหน่วยงานและคุณวุฒิ ปีการศึกษา 2559
กลุ่มบุคลากรสายวิชาการ

ลำดับ	หน่วยงาน	รวมทั้งหมด	คุณวุฒิ			รวมทั้งหมด	ตำแหน่งทางวิชาการ		
			ปริญญาตรี	ปริญญาโท	ปริญญาเอก		ผศ.	รศ.	ศ.
1	คณะครุศาสตร์	66		43	23	15	12	3	
2	คณะมนุษยศาสตร์และสังคมศาสตร์	82	1	65	16	10	8	2	
3	คณะวิทยาการจัดการ	57		49	8	19	17	2	
4	คณะวิทยาศาสตร์และเทคโนโลยี	125	-	97	28	23	21	2	
5	คณะเทคโนโลยีอุตสาหกรรม	44	-	33	11	15	12	3	
6	คณะเทคโนโลยีการเกษตร	16	-	9	7	8	7	1	
7	วิทยาลัยนวัตกรรมการจัดการ	23	-	14	9	1	1	-	
8	โรงเรียนสาธิต	56	43	13	-	1	-	1	
9	ศูนย์ภาษา	6	-	5	1	-	-	-	
10	งานวิชาศึกษาทั่วไป	9	-	5	4	-	-	-	
11	ศูนย์สระแก้ว	19	-	14	5	1	1	-	
รวมทั้งหมด			44	347	112		79	14	0

กลุ่มบุคลากรสายสนับสนุน

ลำดับ	หน่วยงาน	คุณวุฒิ				รวมทั้งหมด
		ต่ำกว่าปริญญาตรี	ปริญญาตรี	ปริญญาโท	ปริญญาเอก	
1	คณะครุศาสตร์	8	6	3		17
2	คณะมนุษยศาสตร์และสังคมศาสตร์	7	8	1		16
3	คณะวิทยาการจัดการ	9	9	1		19
4	คณะวิทยาศาสตร์และเทคโนโลยี	9	18	6		33
5	คณะเทคโนโลยีอุตสาหกรรม	8	9	1		18
6	คณะเทคโนโลยีการเกษตร	5	7	1		13
7	วิทยาลัยนวัตกรรมการจัดการ		6	3		9
8	สำนักงานอธิการบดี				1	1
	- กองกลาง	59	46	10		115
	- กองพัฒนานักศึกษา	1	8	5		14
	- กองนโยบายและแผน		6	1		7
9	หน่วยงานตรวจสอบภายใน		1			1
10	บัณฑิตวิทยาลัย		6	2		8
11	สำนักส่งเสริมวิชาการและงานทะเบียน		14	2		16
12	สำนักส่งเสริมการเรียนรู้และบริการวิชาการ		4	3		7
13	สำนักบริหารทรัพย์สินและรายได้	54	26	3		83
14	สำนักวิทยบริการและเทคโนโลยีสารสนเทศ	5	19	2		26
15	สถาบันวิจัยและพัฒนา		4	2		6
16	ศูนย์กรุงเทพมหานคร		4	1		5
17	ศูนย์สระแก้ว	13	4	1		18
18	ศูนย์คอมพิวเตอร์		3	1		4
19	ศูนย์บ่มเพาะวิสาหกิจ		2	1		3
20	สำนักมาตรฐานและจัดการคุณภาพ		4			4
21	งานวิชาศึกษาทั่วไป		4	1		5
22	งานวิเทศสัมพันธ์		3	1		4
23	สำนักงานสภามหาวิทยาลัย		2	1		3
24	ศูนย์ภาษา		5			5
25	โรงเรียนสาธิต	22	5			27
26	ศูนย์พัฒนาอาจารย์และบุคลากรมืออาชีพ		3	1		4
27	สำนักศิลปวัฒนธรรม			2		2
รวมทั้งหมด		200	236	56	1	

ปัจจัยหลักที่ส่งเสริมให้พวกเขาทำงานเพื่อบรรลุเป้าหมายและพันธกิจขององค์กรคือ

-

5. เทคโนโลยี อุปกรณ์ อาคาร สินทรัพย์หลัก ที่สำคัญได้แก่

<p>เทคโนโลยี</p>	<p>มหาวิทยาลัยมีการใช้ระบบสารสนเทศเพื่อการบริหารจัดการ ดังนี้</p> <ul style="list-style-type: none"> - ระบบ E-Office สำหรับงานธุรการ/ประชาสัมพันธ์ - ระบบ CMS - ระบบบัญชี 3 มิติ 																																																																																																
<p>อุปกรณ์</p>	<p>ห้อง smart class room ห้องปฏิบัติการศาลจำลอง</p>																																																																																																
<p>อาคาร สถานที่</p>	<p>มหาวิทยาลัยราชภัฏวไลยอลงกรณ์ ในพระบรมราชูปถัมภ์ มีพื้นที่ให้บริการทางการศึกษาดังนี้</p> <p>1. มหาวิทยาลัยราชภัฏวไลยอลงกรณ์ ในพระบรมราชูปถัมภ์ ตั้งอยู่เลขที่ เลขที่ 1 หมู่ 20 ถ.พหลโยธิน ต.คลองหนึ่ง อ.คลองหลวง จ.ปทุมธานี 13180 มีพื้นที่ทั้งหมด 381 ไร่ 2 งาน 91 ตารางวา</p> <p>2. มหาวิทยาลัยราชภัฏวไลยอลงกรณ์ ในพระบรมราชูปถัมภ์ จังหวัดสระแก้ว ตั้งอยู่ที่ตำบลท่าเกษม อำเภอเมือง จังหวัดสระแก้ว 27000 มีพื้นที่ทั้งหมด 615 ไร่ 2 งาน 51 ตารางวา</p> <p>ตาราง แสดงรายละเอียดอาคารสถานที่</p> <table border="1" data-bbox="303 929 1420 2004"> <thead> <tr> <th>ชื่ออาคาร</th> <th>ปีที่เริ่มก่อสร้าง</th> <th>ชื่ออาคาร</th> <th>ปีที่เริ่มก่อสร้าง</th> </tr> </thead> <tbody> <tr> <td colspan="2">คณะวิทยาการจัดการ</td> <td colspan="2">คณะครุศาสตร์</td> </tr> <tr> <td>อาคารเรียน 1</td> <td>2518</td> <td>อาคารเรียน 6</td> <td>2518</td> </tr> <tr> <td>อาคารเรียน 2</td> <td>2518</td> <td>อาคารเรียน 7</td> <td>2518</td> </tr> <tr> <td>อาคารต่อเติมระหว่างอาคาร 1 และอาคาร 2</td> <td>2541</td> <td>โรงจอดรถยานพาหนะ</td> <td>2543</td> </tr> <tr> <td>อาคารนิเทศศาสตร์</td> <td>2545</td> <td>อาคารกิจกรรมนักศึกษา</td> <td>2548</td> </tr> <tr> <td>อาคารบริหารธุรกิจ</td> <td>2554</td> <td colspan="2">คณะเทคโนโลยีอุตสาหกรรม</td> </tr> <tr> <td colspan="2">คณะวิทยาศาสตร์และเทคโนโลยี</td> <td>อาคารออกแบบเซรามิกส์</td> <td>2518</td> </tr> <tr> <td>อาคารเรียน 5</td> <td>2518</td> <td>อาคารฝึกงานช่างยนต์</td> <td>2540</td> </tr> <tr> <td>อาคารศูนย์วิทยาศาสตร์</td> <td>2541</td> <td>อาคารคณะเทคโนโลยีอุตสาหกรรม</td> <td>2540</td> </tr> <tr> <td>อาคารสำนักงานคณะวิทยาศาสตร์</td> <td>2542</td> <td>อาคารวัสดุศาสตร์</td> <td>2543</td> </tr> <tr> <td>อาคารกิจกรรมนักศึกษาคณะวิทยาศาสตร์</td> <td>2554</td> <td>อาคารปฏิบัติการเซรามิกส์</td> <td>2543</td> </tr> <tr> <td>อาคารปฏิบัติการคหกรรม</td> <td>2555</td> <td>ลานจอดรถพาหนะ</td> <td>2545</td> </tr> <tr> <td colspan="2">คณะมนุษยศาสตร์และสังคมศาสตร์</td> <td>อาคารปฏิบัติการเครื่องกล</td> <td>2550</td> </tr> <tr> <td>อาคารมนุษยศาสตร์และสังคมศาสตร์</td> <td>2547</td> <td>อาคารกิจกรรมนักศึกษา</td> <td>2552</td> </tr> <tr> <td>อาคารกิจกรรมนักศึกษาคณะมนุษยศาสตร์</td> <td>2551</td> <td colspan="2">โรงเรียนสาธิตฯ</td> </tr> <tr> <td colspan="2">คณะเทคโนโลยีการเกษตร</td> <td>อาคารเรียน 3</td> <td>2518</td> </tr> <tr> <td>อาคารเรียนคณะเกษตร</td> <td>2518</td> <td>อาคารเรียน 4</td> <td>2518</td> </tr> <tr> <td>อาคารแปรรูปเกษตร</td> <td>2543</td> <td>อาคารเรียนอนุบาลสาธิต</td> <td>2547</td> </tr> <tr> <td>อาคารเทคโนโลยีการเกษตร</td> <td>2543</td> <td>อาคารโรงเรียนสาธิตวไลยอลงกรณ์</td> <td>2555</td> </tr> <tr> <td>อาคารโรงเลี้ยงไก่ไข่</td> <td>2553</td> <td colspan="2">สำนักวิทยบริการและเทคโนโลยีสารสนเทศ</td> </tr> <tr> <td>อาคารโรงเรือนเพาะเลี้ยงสัตว์น้ำ</td> <td>2544</td> <td>อาคารหอสมุดกลาง</td> <td>2518</td> </tr> <tr> <td>อาคารสำนักงานคณะเทคโนโลยีการเกษตร</td> <td>2548</td> <td>ห้องประชุมปีกห้องสมุด</td> <td>2518</td> </tr> <tr> <td>อาคารโรงเรือนเลี้ยงไก่ไข่ระบบปิด</td> <td>2558</td> <td>อาคาร 4 ชั้น</td> <td>2537</td> </tr> </tbody> </table>	ชื่ออาคาร	ปีที่เริ่มก่อสร้าง	ชื่ออาคาร	ปีที่เริ่มก่อสร้าง	คณะวิทยาการจัดการ		คณะครุศาสตร์		อาคารเรียน 1	2518	อาคารเรียน 6	2518	อาคารเรียน 2	2518	อาคารเรียน 7	2518	อาคารต่อเติมระหว่างอาคาร 1 และอาคาร 2	2541	โรงจอดรถยานพาหนะ	2543	อาคารนิเทศศาสตร์	2545	อาคารกิจกรรมนักศึกษา	2548	อาคารบริหารธุรกิจ	2554	คณะเทคโนโลยีอุตสาหกรรม		คณะวิทยาศาสตร์และเทคโนโลยี		อาคารออกแบบเซรามิกส์	2518	อาคารเรียน 5	2518	อาคารฝึกงานช่างยนต์	2540	อาคารศูนย์วิทยาศาสตร์	2541	อาคารคณะเทคโนโลยีอุตสาหกรรม	2540	อาคารสำนักงานคณะวิทยาศาสตร์	2542	อาคารวัสดุศาสตร์	2543	อาคารกิจกรรมนักศึกษาคณะวิทยาศาสตร์	2554	อาคารปฏิบัติการเซรามิกส์	2543	อาคารปฏิบัติการคหกรรม	2555	ลานจอดรถพาหนะ	2545	คณะมนุษยศาสตร์และสังคมศาสตร์		อาคารปฏิบัติการเครื่องกล	2550	อาคารมนุษยศาสตร์และสังคมศาสตร์	2547	อาคารกิจกรรมนักศึกษา	2552	อาคารกิจกรรมนักศึกษาคณะมนุษยศาสตร์	2551	โรงเรียนสาธิตฯ		คณะเทคโนโลยีการเกษตร		อาคารเรียน 3	2518	อาคารเรียนคณะเกษตร	2518	อาคารเรียน 4	2518	อาคารแปรรูปเกษตร	2543	อาคารเรียนอนุบาลสาธิต	2547	อาคารเทคโนโลยีการเกษตร	2543	อาคารโรงเรียนสาธิตวไลยอลงกรณ์	2555	อาคารโรงเลี้ยงไก่ไข่	2553	สำนักวิทยบริการและเทคโนโลยีสารสนเทศ		อาคารโรงเรือนเพาะเลี้ยงสัตว์น้ำ	2544	อาคารหอสมุดกลาง	2518	อาคารสำนักงานคณะเทคโนโลยีการเกษตร	2548	ห้องประชุมปีกห้องสมุด	2518	อาคารโรงเรือนเลี้ยงไก่ไข่ระบบปิด	2558	อาคาร 4 ชั้น	2537
ชื่ออาคาร	ปีที่เริ่มก่อสร้าง	ชื่ออาคาร	ปีที่เริ่มก่อสร้าง																																																																																														
คณะวิทยาการจัดการ		คณะครุศาสตร์																																																																																															
อาคารเรียน 1	2518	อาคารเรียน 6	2518																																																																																														
อาคารเรียน 2	2518	อาคารเรียน 7	2518																																																																																														
อาคารต่อเติมระหว่างอาคาร 1 และอาคาร 2	2541	โรงจอดรถยานพาหนะ	2543																																																																																														
อาคารนิเทศศาสตร์	2545	อาคารกิจกรรมนักศึกษา	2548																																																																																														
อาคารบริหารธุรกิจ	2554	คณะเทคโนโลยีอุตสาหกรรม																																																																																															
คณะวิทยาศาสตร์และเทคโนโลยี		อาคารออกแบบเซรามิกส์	2518																																																																																														
อาคารเรียน 5	2518	อาคารฝึกงานช่างยนต์	2540																																																																																														
อาคารศูนย์วิทยาศาสตร์	2541	อาคารคณะเทคโนโลยีอุตสาหกรรม	2540																																																																																														
อาคารสำนักงานคณะวิทยาศาสตร์	2542	อาคารวัสดุศาสตร์	2543																																																																																														
อาคารกิจกรรมนักศึกษาคณะวิทยาศาสตร์	2554	อาคารปฏิบัติการเซรามิกส์	2543																																																																																														
อาคารปฏิบัติการคหกรรม	2555	ลานจอดรถพาหนะ	2545																																																																																														
คณะมนุษยศาสตร์และสังคมศาสตร์		อาคารปฏิบัติการเครื่องกล	2550																																																																																														
อาคารมนุษยศาสตร์และสังคมศาสตร์	2547	อาคารกิจกรรมนักศึกษา	2552																																																																																														
อาคารกิจกรรมนักศึกษาคณะมนุษยศาสตร์	2551	โรงเรียนสาธิตฯ																																																																																															
คณะเทคโนโลยีการเกษตร		อาคารเรียน 3	2518																																																																																														
อาคารเรียนคณะเกษตร	2518	อาคารเรียน 4	2518																																																																																														
อาคารแปรรูปเกษตร	2543	อาคารเรียนอนุบาลสาธิต	2547																																																																																														
อาคารเทคโนโลยีการเกษตร	2543	อาคารโรงเรียนสาธิตวไลยอลงกรณ์	2555																																																																																														
อาคารโรงเลี้ยงไก่ไข่	2553	สำนักวิทยบริการและเทคโนโลยีสารสนเทศ																																																																																															
อาคารโรงเรือนเพาะเลี้ยงสัตว์น้ำ	2544	อาคารหอสมุดกลาง	2518																																																																																														
อาคารสำนักงานคณะเทคโนโลยีการเกษตร	2548	ห้องประชุมปีกห้องสมุด	2518																																																																																														
อาคารโรงเรือนเลี้ยงไก่ไข่ระบบปิด	2558	อาคาร 4 ชั้น	2537																																																																																														

	อาคารส่วนกลาง		สำนักบริหารทรัพย์สินและรายได้	
	หอประชุมวไลยอลงกรณ์	2518	หอพักแพทย	2518
	อาคารยิมเนเซียม 1	2518	หอพักโกเมน	2518
	อาคาร 60 ปี วไลยอลงกรณ์	2538	หอพักมรกต	2518
	โรงจอดรถฝ่ายพาหนะ	2539	หอพักมุกดา	2518
	อาคาร 100 ปี สมเด็จพระเทพศรีนครินทร์	2540	หอพักนิลรัตน์	2518
	สนามเทนนิส	2540	หอพักบุษราคัม	2518
	สนามบาสเกตบอล	2540	หอพักทับทิม	2518
	สนามกีฬาากลาง	2541	โรงอาหาร	2518
	สระว่ายน้ำอวยพรเปล่งวานิช	2544	อาคารสมเด็จพระเจ้าฟ้าวไลยอลงกรณ์	2541
	อาคารยิมเนเซียม 2	2544	หอพักเพชร	2551
	สนามวอลเลย์บอลชายหาด	2545	อาคารที่พักอาศัยอาจารย์และเจ้าหน้าที่	
	อาคารสำนักงานฝ่ายยานพาหนะ	2545	บ้านพักอาจารย์หลังเดี่ยว 58 หลัง	2518
	อาคารกองพัฒนาศึกษา	2548	ห้องแถวไม้ 2 ชั้น เจ้าหน้าที่ 3 หลัง 14 ห้อง	2537
	อาคาร 75 ปี วไลยอลงกรณ์	2548	บ้านพักอาจารย์ (ไม้+คสล)1 หลัง	2538
	อาคาร 80 ปี วไลยอลงกรณ์	2549	บ้านพักอาจารย์แฝด 11 หลัง	2540
	อาคารยิมเนเซียม 3	2550	บ้านพักอาจารย์ (ไม้)2ชั้น 1 หลัง)4 ห้อง(2541
	อาคารพยาบาล	2551	บ้านพักอาจารย์ (ไม้)2 ชั้น 1 หลัง)6 ห้อง(2541
	อาคารแสดงผลงานนักศึกษา	2552	ห้องแถวไม้ 2 ชั้น อาจารย์ 1 หลัง 12 ห้อง	2541
	อาคารส่งเสริมการเรียนรู้	2553	แฟลตเจ้าหน้าที่ 3 ชั้น 1 หลัง 20 ห้อง	2543
	โรงเก็บวัสดุงานอาคารสถานที่	2555	ห้องแถวชั้นเดียว เจ้าหน้าที่ 7 หลัง 51 ห้อง	2544
	สำนักส่งเสริมการเรียนรู้และบริการวิชาการ		บ้านพักอาจารย์ สร้างใหม่ บ้านแฝด 5 หลัง	
	อาคารอนุรักษ์สิ่งแวดล้อม	2551		
อาคารสำนักงานส่งเสริมการเรียนรู้	2555			
อาคารเก็บวัสดุ	2555			
สินทรัพย์	-			

6. ภาวะเทียบ/กฎหมาย/มาตรฐานบังคับสำคัญได้แก่

- พรบ.มหาวิทยาลัยราชภัฏ
- พรบ.ข้าราชการพลเรือน
- พรบ.การจัดซื้อจัดจ้างและการบริหารพัสดุภาครัฐ พ.ศ. 2560
- ระเบียบ ประกาศ ข้อบังคับ ของมหาวิทยาลัย
 - หลักเกณฑ์และวิธีการประเมินเพื่อต่อสัญญาจ้างพนักงานมหาวิทยาลัย สายสนับสนุน พ๒๕๖๐ .ศ.
 - โครงร่างการเขียนผลงานการขอกำหนดตำแหน่งและการแต่งตั้งพนักงานมหาวิทยาลัย ตำแหน่งประเภทวิชาชีพเฉพาะ หรือเชี่ยวชาญเฉพาะ ระดับชำนาญการ
 - หลักเกณฑ์การแต่งตั้ง และระดับคุณภาพผลงานวิจัย ผลงานในลักษณะอื่น และแบบประเมินผลงานวิจัย แบบประเมินคู่มือปฏิบัติงานหลัก แบบประเมินผลงานเชิงวิเคราะห์ และแบบประเมินผลงานเชิงสังเคราะห์ สำหรับกำหนดระดับตำแหน่งสูงขึ้น
 - หลักเกณฑ์การประเมินเพื่อแต่งตั้งบุคคลให้ดำรงตำแหน่งสูงขึ้นประเภทวิชาชีพเฉพาะหรือเชี่ยวชาญเฉพาะ ระดับชำนาญการ
 - หลักเกณฑ์และวิธีการประเมินเพื่อต่อสัญญาจ้างพนักงานมหาวิทยาลัย สายวิชาการ พ๒๕๖๐ .ศ.

- การกำหนดกรอบตำแหน่งพนักงานมหาวิทยาลัย สายสนับสนุน ประเภทวิชาชีพเฉพาะหรือเชี่ยวชาญเฉพาะ เป็นระดับชำนาญการ พ๒๕๖๐ .ศ.
 - การบริหารและการดำเนินงานของคณะสาธารณสุขศาสตร์ พ .ศ.2560
 - ปฏิทินกำหนดการสอบวัดความรู้ กรอบรมหลักสูตรการพัฒนาคุณลักษณะและจรรยาบรรณของคณาจารย์และบุคลากร เพื่อต่อสัญญาจ้างพนักงานมหาวิทยาลัยเข้าสู่ระยะที่สอง ประจำปี ๒๕๖๐
- มติสภามหาวิทยาลัย

7. โครงสร้างองค์การและกลไกการกำกับดูแลองค์การ

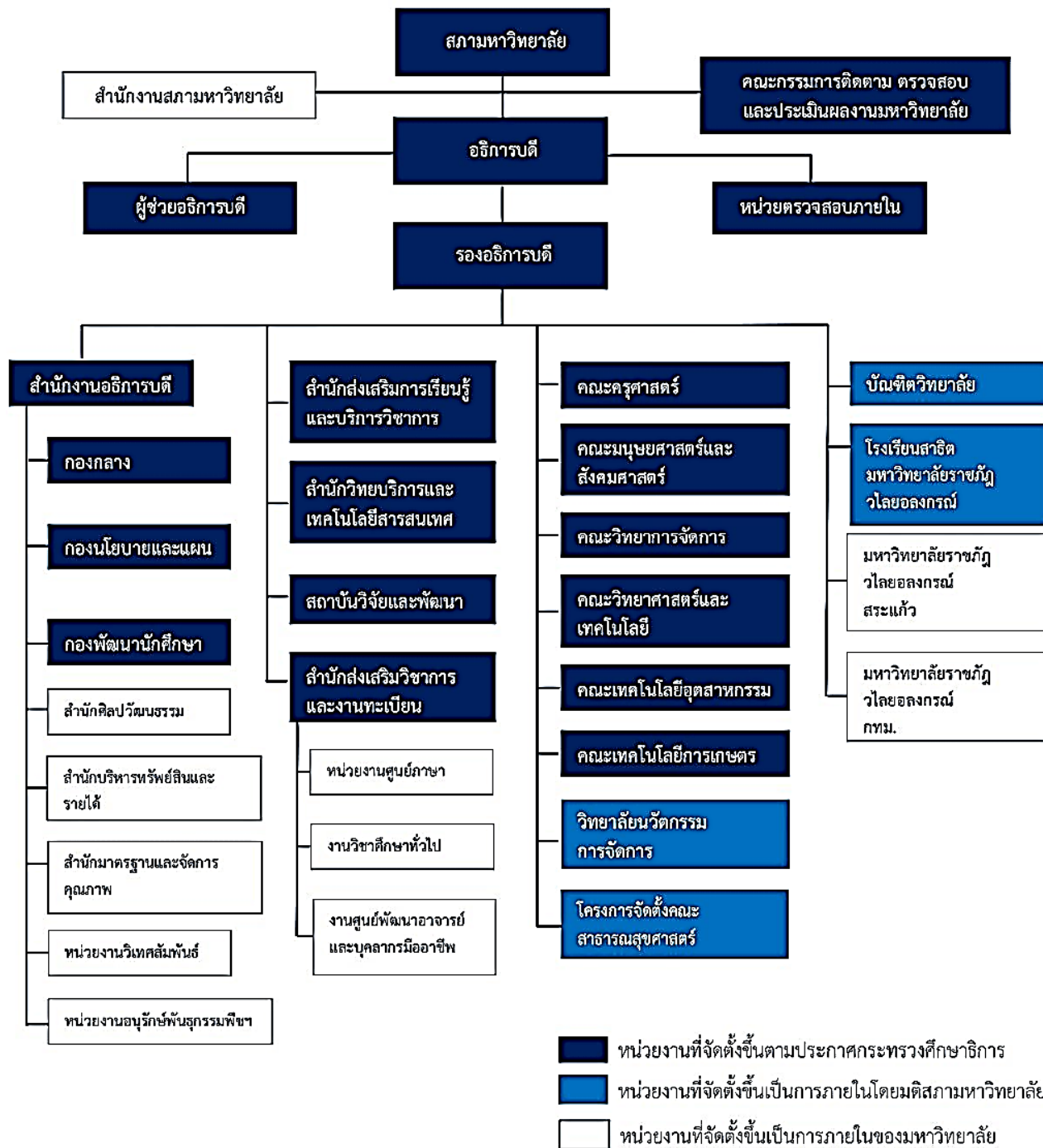

8. กลุ่มผู้เรียนหลักและลูกค้าหลักคือ แต่ละกลุ่มมีความต้องการหลักคือ

กลุ่มผู้เรียนหลักและลูกค้าหลัก	ความต้องการหลัก
1. นักเรียน นักศึกษา	<ul style="list-style-type: none"> - การจัดการเรียนการสอนที่มีประสิทธิภาพ - ทูสนับสนุนการศึกษาและการวิจัย - การจัดฝึกประสบการณ์วิชาชีพ - การรักษาความปลอดภัย และอำนวยความสะดวกด้านการจราจร

9. ผู้มีส่วนได้ส่วนเสียที่สำคัญได้แก่ มีความต้องการหลักคือ

ผู้มีส่วนได้ส่วนเสีย	ความต้องการหลัก
1. ผู้ปกครอง	<ul style="list-style-type: none"> - บุตรหลาน สำเร็จการศึกษาใน ระยะเวลาที่กำหนดตามหลักสูตร - บุตรหลาน สำเร็จการศึกษาจบแล้วมีงาน ทำทันที - ความปลอดภัยของบุตรหลานในชีวิตและทรัพย์สิน ขณะที่ ศึกษาอยู่ในมหาวิทยาลัย
2. ผู้ใช้บัณฑิต	<ul style="list-style-type: none"> - บัณฑิตที่มีศักยภาพสูงด้านวิชาการวิชาชีพ - บัณฑิตที่พึงประสงค์ มีความพร้อมในการเรียนรู้งาน ความสามารถในการปรับตัวให้เข้ากับสภาพแวดล้อม พร้อมทำงานทุกๆด้าน - บัณฑิตที่สามารถพัฒนาทักษะในงานที่เกี่ยวข้องได้อย่างต่อเนื่อง
3. ชุมชน	<ul style="list-style-type: none"> - ข้อมูล/องค์ความรู้ที่เป็นประโยชน์ต่อชุมชน - แก้ปัญหาและพัฒนาให้ชุมชนยั่งยืน - เสริมสร้างเอกลักษณ์และวัฒนธรรมอันดีงามให้กับชุมชน
4. ศิษย์เก่า	<ul style="list-style-type: none"> - ชื่อเสียงและภาพลักษณ์ของมหาวิทยาลัยที่เป็นที่ยอมรับของสังคม

10. ผู้ส่งมอบหลักได้แก่ บทบาทสำคัญต่อระบบงานของสถาบัน และการเสริมขีดความสามารถในการแข่งขัน คือ

ผู้ส่งมอบ	บทบาทสำคัญต่อระบบงานสถาบัน	ขีดความสามารถในการแข่งขัน
- ตัวแทนจำหน่ายหนังสือ อุปกรณ์ วัสดุทางการศึกษาต่างๆ	• จัดหาหนังสือ วัสดุ อุปกรณ์ต่างๆ ที่ต้องใช้ในการจัดการเรียนการสอน	
- ตัวแทนจำหน่าย คอมพิวเตอร์และอุปกรณ์ IT	• จัดวัสดุอุปกรณ์ คอมพิวเตอร์ Note book และ อุปกรณ์ IT ที่มีคุณภาพ ทันสมัย สะดวกต่อการใช้งาน	

11. คู่ความร่วมมือที่สำคัญได้แก่ บทบาทสำคัญต่อระบบงานของสถาบัน และการเสริมขีดความสามารถในการแข่งขันคือ

คู่ความร่วมมือที่สำคัญ	บทบาทสำคัญต่อระบบงานของสถาบัน	ขีดความสามารถในการแข่งขัน
1. สถานประกอบการ ที่นักศึกษาเข้าฝึกงาน	รับนักศึกษาฝึกประสบการณ์วิชาชีพ	
2. บริษัทรักษาความปลอดภัย	รักษาความปลอดภัยในชีวิตและทรัพย์สินของบุคลากร นักศึกษา	
3. บริษัททำความสะอาด	จัดเก็บทำความสะอาด อาคารสถานที่	

12. ข้อกำหนดสำคัญในในห่วงโซ่อุปทานได้แก่

1. การวางแผนการให้บริการของสถาบันฯ ที่สอดคล้องกับยุทธศาสตร์ของมหาวิทยาลัย
2. กำหนดแนวปฏิบัติ /การวางแผนงบประมาณ การตั้งงบประมาณและการเบิกจ่ายงบประมาณ
3. พัฒนากิจกรรม/โครงการที่ตอบสนองความต้องการของกลุ่มเป้าหมาย

13. สถานการณ์การแข่งขันในปัจจุบัน: ลำดับในการคัดเลือก จำนวนตัวเลือก อัตราการเติบโตในระดับหลักสูตร/สาขา และในภาพรวมระดับประเทศ

ถูกจัดอยู่ในอันดับที่ 25 ของกลุ่มมหาวิทยาลัยราชภัฏ จากผลการจัดอันดับ Webometric University Ranking ประจำปี 2017

14. การเปลี่ยนแปลงสำคัญที่อาจส่งผลกระทบต่อผลการดำเนินงานของสถาบันฯ ได้แก่

15. แหล่งข้อมูลเชิงเปรียบเทียบและเชิงแข่งขันได้แก่

ปัจจุบันมหาวิทยาลัยยังไม่มีการจัดเก็บข้อมูลของประเด็นการแข่งขันอย่างเป็นระบบหรือสมบูรณ์ครบถ้วน แต่ได้ใช้ข้อมูลจากผู้มีส่วนได้ส่วนเสียเท่าที่มีมาใช้ในการติดตามประเมินภาวะการแข่งขัน เช่น ผลการสำรวจความพึงพอใจของนายจ้างต่อบัณฑิต ผลการสำรวจภาวการณ์หางานทำของบัณฑิตภายในระยะเวลา 1 ปี ผลการสำรวจความพึงพอใจของผู้รับบริการ เป็นต้น

16. ความท้าทายเชิงกลยุทธ์ ของสถาบันฯใน

ด้านพันธกิจ

.....
.....

ด้านปฏิบัติการ

.....
.....

ด้านความรับผิดชอบต่อสังคม

.....
.....

ด้านทรัพยากรบุคคล

.....
.....

17. ความได้เปรียบเชิงกลยุทธ์ของสถาบันฯใน

ด้านพันธกิจ

.....
.....

ด้านปฏิบัติการ

.....
.....

ด้านความรับผิดชอบต่อสังคม

.....
.....

ด้านทรัพยากรบุคคล

.....
.....

18. ระบบการปรับปรุงผลการดำเนินการของสถาบันได้แก่

มหาวิทยาลัยมีระบบการปรับปรุงผลการดำเนินงานอย่างต่อเนื่องทุกปี โดยใช้ผลการประเมินคุณภาพภายในจัดทำเป็นแผนพัฒนา(Improvement Plan) รวมทั้งมีการจัดทำแผนการบริหารความเสี่ยงในระดับคณะและมหาวิทยาลัย เพื่อหาแนวทางปฏิบัติที่ดีในการปรับปรุงผลการดำเนินงานด้านต่างๆ โดยใช้หลักการบริหารงานคุณภาพตามกระบวนการ PCDA เพื่อควบคุมคุณภาพทั้งในระดับคณะ และมหาวิทยาลัย